St. Mary of Czestochowa Parish
Iskierki Parafialne

3010 South 48th Ct.
Cicero, IL 60804

Tel. 708-652-0948 Fax. 708-652-0646
Website: www.stmaryofczestochowa.org E- Mail: parish@stmaryofczestochowa.org
Office Hours: Monday through Thursday - 9:00 AM to 5:00 PM; Friday - 10:30 AM to 6:30 PM

Fifth Sunday of Easter
May 3rd, 2015

Masses:

Saturday
8.00 AM (English every 1st Saturday only)
5:00 PM (English), 6:30 PM (Polish)

Sunday
8:30 AM (English), 10:30 AM (Polish),
12:30 PM & 4:00 PM (Spanish)

Weekdays
Monday - Tuesday - Thursday - Friday
7:30 AM (English), 8:15 AM (Spanish)
Wednesday
8:00 AM (English) (only one mass)

First Fridays
7:00 PM (Polish)

Confessions:

Saturday
4:00 – 4:45 PM (Trilingual)
6:00 — 6:30PM (Polish)

Wednesday
6:00 – 7:40 PM (Trilingual)

Sunday
10:00 – 10:30 AM (Polish)

First Friday
6:30 – 7:00 PM (Polish)

Devotions:

Every Wednesday
8:30AM Novena to Our Lady of Perpetual Help
8:30 AM - 7:00 PM The entire day of adoration of the Blessed Sacrament

7:00 PM Prayer Group-Adoration (Spanish)
7:45 PM Novena to Our Lady of Perpetual Help (Spanish)

First Fridays
8:00-8:10 AM Adoration (English)

First Saturdays
8:30-9:00 AM Adoration (English)

Every Saturdays
6:30PM Novena to Our Lady of Perpetual Help (Polish)

Every Fourth Saturday
6:30 PM Novena, Mass & Prayer Vigil (Polish)

Fr. Waldemar Wieladek CSsR - Superior & Pastor, Ext. 227
E-mail: waldemar@stmaryofczestochowa.org

Fr. Marian Furca CSsR - Associate Pastor, Ext. 229
E-mail: mario@stmaryofczestochowa.org

Fr. Zbigniew Pienkos CSsR - Resident Priest Ext. 226
E-mail: zbigniew@stmaryofczestochowa.org

Rosamar Mallari - Receptionist, Ext. 220
E-mail: parish@stmaryofczestochowa.org

Elena Tellez - Receptionist, Ext. 220
E-mail: parish@stmaryofczestochowa.org

Witold Socha - Music Director, Tel. 708-299-8816
E-mail: musicdir@stmaryofczestochowa.org

Bulletin Editor, Ext 220
E-mail: bulletin@stmaryofczestochowa.org

Alice Krzak - Web Communications, Tel. 708-218-7842
E-Mail: alice@stmaryofczestochowa.org

Irene Saldaña - CCD
E-mail: ccd@stmaryofczestochowa.org

Social Center
5000 W. 31st St.
Tel. 708-652-7118
E-mail:
scenter@stmaryofczestochowa.org

SICK CALLS - In all cases of serious illness or accidents, a priest should be called at once. Holy Communion will be brought to the sick upon request.

MARRIAGES - Should be arranged at least 6 months in advance.

NEWCOMERS - All new families / individuals may register by stopping at the rectory or by calling the parish secretary ext. 220.

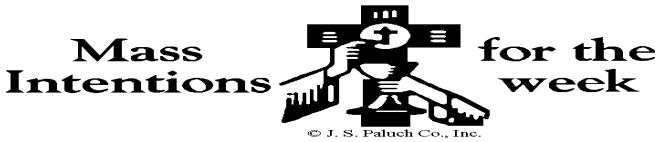

May 3, Fifth Sunday of Easter

8:30 Homebound (St. Mary's choir)
For the living and deceased members of the Rosary Confraternity
Special blessing for Isabella Lerma for receiving her First Holy Communion
†Floyd F. Nowaczyk (Jean and Philip Nowaczyk)

10:00 Nabożeństwo Majowe

10:30 Za żyjących i zamarłych członków z Bractwa Różańcowego
O zdrowie, Boże bł. i opiekę Matki Bożej Częstochowskiej dla Rozalia Gutierrez
Z podziękowaniem Bogu za 63 lata łask z prośbą o dalszą opiekę (Jan)
†Aniela Rozalia Gancarczyk (Mąż z Synami)
†Victoria Cwiok (Alice Krzak)
†Maria Kowalczyk (Rodzina)
†Wiktoria Toczek (Rodzina)
†Bogusław Pakuła (Rodzina)
†Katarzyna i Stanisław Matyjaszczyk o radość wieczną (Mama i Żona)

12:30 Bendición especial al grupo de jóvenes "Amigos de Cristo" en su aniversario
Bendición especial en su 1er aniversario de bodas de Víctor y Cindy Ibarra
†Sigifredo y Alfredo González (familia)

4:00 †Por los integrantes de la Familia Gomez Ibera que han fallecido

May 4, Monday, Easter Weekday

7:30 †Holy souls in Purgatory

8:15 Por la intersección de San Juan Bautista y San Miguel Arcángel para que todos los bebes fallecidos antes de recibir el sacramento del Bautizo, sean bautizados con los nombres de José y María para que descansen en paz.

May 5, Tuesday, Easter Weekday

7:30 †Floyd F. Nowaczyk (Jean and Philip Nowaczyk)

8:15 Por la intersección de San Antonio, San Juan Evangelista y Padre Pio por Carlos Brizuela

May 6, Wednesday, Easter Weekday

8 :00 †Holy souls in Purgatory

8:30 Eucharistic Adoration until 7PM

7PM El Circulo de Oración

7:45 Novena a Nuestra Señora del Perpetuo Socorro

May 7, Thursday, Easter Weekday

7:30 †Holy Souls in purgatory

8:15 †Por la intersección del Sagrado Corazón de Jesús y San Miguel para que sea liberada de la depresión Eva de la Torre

May 8, Friday, Easter Weekday

7:30 †Dolores Kraska-Merda (Kraska family)

8:15 Por la intersección de San Antonio, San Leonicio, Santo Cura de Arce para que Josefina Estrada sea liberada de cuerpo y alma.

May 9, Saturday, Easter Weekday

5 PM For all living and deceased mothers

6:30 Za wszystkie Matki żyjące i zmarłe

Lector Schedule

Saturday, May 9

5pm Marie Jarding, Martha Stolarski

Sunday, May 10

8:30 Maria Carmen Castañeda

10:30 Krzysztof Zborowski, Franek Banachowski

12:30 Marisol Ortiz, Juan Rodriguez
Juana Salas

4:00 Enrique Garcia, Lourdes Gonzalez
Humberto Tellez

Eucharistic Minister

Saturday, May 9

5:00 PM Joanne Napoletano, Larry Napoletano

6:30 PM Krzysztof Odbierzychleb

Sunday, May 10

8:30 Ed Hennessy, Georgia Czarnecki
Michele Cison-Carlson

10:30 Krzysztof Odbierzychleb, Jan Rozanski
Krzysztof Zborowski

12:30 Noema Arellano, Teresa Zavala
Erasmo Zavala, Alejandra Baez

4:00 Tiburcio Rodriguez, Maria Rodriguez
Maria Clara Ibarra

ANNOUNCEMENTS

CONFIRMATION 2015

The Most Rev. Andrew P. Wypych administered the sacrament of Confirmation to the following students in the Religious Education Program on Monday, April 27, 2015:

Tania Acosta	Julian Mejia
Cassandra Arjon	Janet Montenegro
Stephanie Arrieta	Carlos Muñoz
Erika Avalos	Alex Ocampo
Natalia Baliczek	Adriana Patino
Arizbeth Benavides	David Plata
Brayam Benavides	Edgar Ramirez
Giselle Covarrubias	Esmeralda Ramirez
Yuriela Covarrubias	Laura Ramirez
Andrea Diaz	Leslie Resendiz
Jessica Flores	Mixtli Reyes
Saul Gonzalez	Chantelle Sanchez
Josue Gutierrez	Eduardo Sanchez
Carlos Hernandez	Cristopher Saucedo
Jessenia Hernandez	Samantha Sepulveda
Lillian Isajczuk	Javier Solis
Priscila Leon	Jazmin Tapia
Kevin Macias	Gabriel Torres
Antonio Maldonado	Jeanette Valles
William Martinez	Edwin Vargas

CONFIRMATION PRAYER

Spirit of God, grant me:
The gift of wisdom
To see the world through your eyes,
The gift of counsel
To make difficult decisions,
The gifts of knowledge and understanding
To use my mind to know you and to love you,
The gift of fortitude
To have the courage to live in the faith
Despite the difficulties and disappointments,
The gift of piety
To be able to express my special love
And commitment to you,
And the right kind of awesome fear
That makes me pause to wonder and revere God's Love.
Amen.

Sunday Collection, April 26, 2015

Many thanks to those of you who have contributed to St. Mary of Czestochowa's collection this past week. Your gifts are essential to our ministry, and we are grateful.

Apr. 25	5:00PM	$626.00
	6:30PM	$115.00
Apr. 26	8:30AM	$1,111.00
	10:30AM	$1,408.00
	12:30PM	$1,304.00
	4:00PM	$735.00
	TOTAL	**$5,299.00**

" "It is better to take refuge in t he Lord than to trust in man. It is better to take refuge in the Lord than to trust in princes: Psalm 118:8-9

Too often our society trains us to take refuge in man-made riches. Yet Thomas Merton once wrote: "There is no poverty so great as that of the prosperous" Too many possessions can leave us empty-always questing for more things that do not really matter—while we ignore our Lord.

Parking Lot Collection

Sunday, April 19, 2015……..$ 284.00

PARKING LOT CAMPAIGN

Goal: $193,596

Deficit: $119,420

Donations: $74,176

PRAY FOR OUR PARISHIONERS WHO ARE ILL

Please call the rectory office to add or delete names from the list.

Josephine Borow	Mark F. Rendak
Helen Cison	Joann Scamerhorn
Grzegorz Czaja	Eleanore Skora
Bill Czarnecki	Haley Spirakis
Denise Dooley	Ronald Stachowski
Trinidad Hernandez	Theresa Tepper Kazda
Justine Hranicka	Antonio Venegas
Cecilia Kandl	Stella Wazny
Harriet Kurcab	Marie Wisniesky
Diana Madurzak	Brenda Wojkovich
Larry Napoletano	Denise Jandura
Lawrence Natonski	Rich Jandura
Marcella Pugno	Paul Zaragoza

If you would like to add a name to the list, please call the rectory at 708652-0948 Ext. 20.

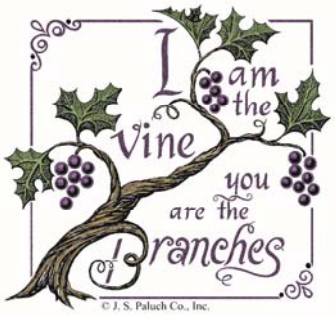

Fifth Sunday of Easter
John 15:1-8

Jesus teaches that he is the vine and that his disciples are the branches.

Background on the Gospel Reading

Today's reading from the Gospel of John is part of Jesus' discourse at the Last Supper. Recall that John tells the story of Jesus' Last Supper differently from the other Evangelists. In John's Gospel, the Last Supper begins with Jesus washing his disciples' feet. Jesus then provides them with a series of instructions. We call this section the Last Supper discourse or Jesus' farewell discourse. In these chapters of John's Gospel, Jesus instructs his disciples about the importance of following his example of love and service, about the gift they will receive when Jesus sends them the Holy Spirit, and about their relationship with Jesus and with the world. The Last Supper discourse concludes with Jesus' prayer for his disciples.

Today's Gospel reading is taken from middle of the Last Supper discourse. Jesus speaks about his relationship to his disciples. In his metaphor of the vine and the branches, Jesus is referencing the Hebrew Scriptures. In the Hebrew Scriptures, Israel is the vineyard, and Yahweh himself tends the vineyard. One of the primary themes of John's Gospel is to show Jesus to be the fulfillment of God's promises to Israel.

In this passage, Jesus teaches his disciples that his relationship with them will not end after his death; he will remain with them always. This unity between Jesus and his disciples is the basis for their ability to continue to do the work that he began. Similarly, Jesus' presence with us through the Gift of the Holy Spirit enables us to continue the work of love and reconciliation that he began.

Jesus also teaches his disciples about the importance of the words he has taught to them. Just as Jesus will remain in the disciples, so too will his words. We come to know Jesus through the Scriptures, the living Word of God. Our commitment to be Christ's disciples is sustained through God's Word. This commitment is also strengthened by our life of prayer and nourished by the Eucharist. Through the Eucharist, Jesus dwells in us, remains with us, and transforms us so that we might bear fruit in his name.

We observe many people who act in ways that show their commitment to serve their neighbor. Christians and non-Christians feed the hungry, care for the sick, shelter the homeless, and give alms to the poor. These actions become acts of Christian discipleship when they are motivated by our relationship with Jesus. Whatever the immediate results, Jesus promises us that these actions will bear fruit when we undertake them in his name.

CONFIRMATION 2015

Congratulations!

V Domingo de Pascua

En aquel tiempo dijo Jesús a sus discípulos: Yo soy la verdadera vid y mi Padre es el labrador. A todo sarmiento mío que no da fruto lo poda para que dé mas fruto. Vosotros estáis limpios por las palabras que os he hablado; permaneced en mí y yo en vosotros. Como el sarmiento no puede dar fruto por sí, si no permanece en la vid, así tampoco vosotros, si no permanecéis en mí. Yo soy la vid, vosotros los sarmientos; el que permanece en mi y yo en él, ése da fruto abundante; porque sin mí no podéis hacer nada. Al que no permanece en mí, lo tiran fuera, como al sarmiento, y se seca; luego los recogen y los echan al fuego, y arden. Si permanecéis en mí y mis palabras permanecen en vosotros, pediréis lo que deseéis, y se realizará. Con esto recibe gloria mi Padre, con que deis fruto abundante; así seréis discípulos míos.

Jn 15, 1-8

AÑO DE LOS SACRAMENTOS • DE PALABRA EN PALABRA

Vivir

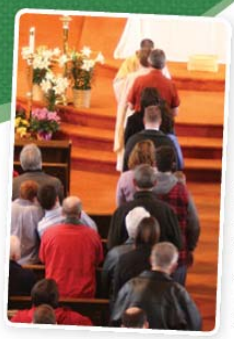
©Kasey Hund Photography

Nosotros no pensamos en ir a la misa del domingo como un asunto de vida o muerte, pero lo es. Dependemos enteramente de la Eucaristía para estar vivos y permanecer vivos. Jesús mismo dice: "Quien coma de este pan **vivirá** siempre" (Juan 6:51). Y después dice que aquellos que no coman de su carne o beban de su sangre "no tendrán vida" en ellos.

Con frecuencia podemos engañarnos a nosotros mismos acerca de lo que nos alimenta. Podemos pensar, por ejemplo, que es nuestro trabajo o nuestras relaciones o, incluso, nuestros pasatiempos. Estas cosas pueden mantenernos vivos pero solo parcialmente. La fuente fundamental, completa y verdadera es Jesús, nuestro pan de vida. Solo cuando somos alimentados por él podemos concebir el sentido total de nuestra vida. Y, entonces, no solo vivimos sino que vivimos con sabiduría.

LA VISIÓN DEL PAPA FRANCISCO SOBRE LA SANACIÓN Y LA COMUNIÓN

ARQUIDIÓCESIS DE CHICAGO en colaboración con LOYOLA PRESS.

Más de la visión del Papa Francisco disponible en www.loyolapress.com/popefrancis

www.ArchChicago.org

© 2015 Arquidiócesis de Chicago, Fr. Louis J. Cameli

Educación Religiosa

© J. S. Paluch Co., Inc.

La ultima clase de CCD será este Sábado, 9 de mayo. También se celebrara la Misa de fin de curso, en la cual se entregaran los certificados de Primera Comunión y Confirmación a los niños que recibieron sacramento este año.

También les recordamos a los padres de familia que si tienen algún balance de la inscripción del catecismo que por favor lo pasen a pagar a la rectoría durante las horas de oficina.

Confirmaciones 2015

Muchas felicidades a los niños que han recibido el sacramento de Confirmación este pasado Lunes, 27 de Abril. El sacramento fue administrado por el Obispo Andrew P. Wypych.

Pedimos por la bendición de nuestro Padre redentor sobre estos niños y para que sigan cultivando la semilla de nuestra Fe Católica por donde quiera que vayan.

V Niedziela Wielkanocna

Ja jestem prawdziwym krzewem winnym, a Ojciec mój jest tym, który uprawia. Każdą latorośl, która we Mnie nie przynosi owocu, odcina, a każdą, która przynosi owoc, oczyszcza, aby przynosiła owoc obfitszy. Wy już jesteście czyści dzięki słowu, które wypowiedziałem do was. Wytrwajcie we Mnie, a Ja /będę trwał/ w was. Podobnie jak latorośl nie może przynosić owocu sama z siebie - o ile nie trwa w winnym krzewie - tak samo i wy, jeżeli we Mnie trwać nie będziecie. Ja jestem krzewem winnym, wy - latoroślami. Kto trwa we Mnie, a Ja w nim, ten przynosi owoc obfity, ponieważ beze Mnie nic nie możecie uczynić. Ten, kto we Mnie nie trwa, zostanie wyrzucony jak winna latorośl i uschnie. I zbiera się ją, i wrzuca do ognia, i płonie. Jeżeli we Mnie trwać będziecie, a słowa moje w was, poproście, o cokolwiek chcecie, a to wam się spełni. Ojciec mój przez to dozna chwały, że owoc obfity przyniesiecie i staniecie się moimi uczniami.

J 15,1-8

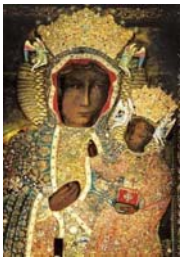

Najświętsza Maryja Panna Królowa Polski główna Patronka Polski—3 maja

Tytuł Matki Bożej jako Królowej narodu polskiego sięga drugiej połowy XIV wieku: Grzegorz z Sambora nazywa Maryję Królową Polski i Polaków. Teologiczne uzasadnienie tytułu "Królowej" pojawi się w XVII wieku po zwycięstwie odniesionym nad Szwedami i cudownej obronie Jasnej Góry, które przypisywano wstawiennictwu Maryi. Wyrazicielem tego przekonania Polaków stał się król Jan Kazimierz, który 1 kwietnia 1656 roku w katedrze lwowskiej przed cudownym obrazem Matki Bożej Łaskawej obrał Maryję za Królową swoich państw, a Królestwo Polskie polecił jej szczególnej obronie. W czasie podniesienia król zszedł z tronu, złożył berło i koronę, i padł na kolana przed wielkim ołtarzem. Zaczynając od słów: "Wielka Boga-Człowieka Matko, Najświętsza Dziewico" ogłosił Matkę Bożą szczególną Patronką Królestwa Polskiego. Przyrzekł szerzyć Jej cześć, ślubował wystarać się u Stolicy Apostolskiej o pozwolenie na obchodzenie Jej święta jako Królowej Korony Polskiej, zająć się losem ciemiężonych pańszczyzną chłopów i zaprowadzić w kraju sprawiedliwość społeczną. Po Mszy świętej, w czasie której król przyjął również Komunię świętą z rąk nuncjusza papieskiego, przy wystawionym Najświętszym Sakramencie odśpiewano Litanię do Najświętszej Maryi Panny, a przedstawiciel papieża odśpiewał trzykroć, entuzjastycznie powtórzone przez wszystkich obecnych nowe wezwanie: "Królowo Korony Polskiej, módl się za nami".

Choć ślubowanie Jana Kazimierza odbyło się przed obrazem Matki Bożej Łaskawej we Lwowie, to jednak szybko przyjęło się przekonanie, że najlepszym typem obrazu Królowej Polski jest obraz Pani Częstochowskiej. Koronacja obrazu papieskimi koronami 8 września 1717 roku ugruntowała przekonanie o królewskości Maryi. Warto dodać, że Jan Kazimierz nie był pierwszym, który oddał swoje państwo w szczególną opiekę Bożej Matki. W roku 1512 gubernator hiszpański ogłosił Matkę Bożą szczególną Patronką Florydy. W roku 1638 król francuski, Ludwik XIII, osobiście i uroczyście ogłosił Matkę Bożą Niepokalanie Poczętą Patronką Francji.

Niestety śluby króla Jana Kazimierza nie zostały od razu spełnione. Dopiero po odzyskaniu przez Polskę niepodległości w 1918 r. Episkopat Polski zwrócił się do Stolicy Apostolskiej o wprowadzenie święta dla Polski pod wezwaniem "Królowej Polski". Papież Benedykt XV chętnie do tej prośby się przychylił (1920). Biskupi umyślnie zaproponowali Ojcu świętemu dzień 3 maja, aby podkreślić łączność nierozerwalną tego święta z sejmem czteroletnim, a zwłaszcza z uchwaloną 3 maja 1791 roku pierwszą konstytucją polską.

Dnia 31 października 1943 roku papież papież Pius XII dokonał poświęcenia całej rodziny ludzkiej Niepokalanemu Sercu Maryi. Zachęcił równocześnie wielki papież, aby tegoż aktu oddania się dopełniły wszystkie chrześcijańskie narody. Episkopat Polski uchwalił, że dnia 7 lipca 1946 roku aktu poświęcenia dokonają wszystkie katolickie rodziny polskie; dnia 15 sierpnia - wszystkie diecezje, a dnia 8 września tegoż roku cały naród polski. Na Jasnej Górze zebrało się ok. miliona pątników z całej Polski. W imieniu całego narodu i Episkopatu Polski akt ślubów odczytał uroczyście kardynał August Hlond.

W roku 1945 Episkopat Polski, pod przewodnictwem kardynała Augusta Hlonda, na Jasnej Górze odnowił akt poświęcenia się i oddania Bożej Matce. Ponowił też złożone przez króla Jana Kazimierza śluby. W uroczystości tej brała udział milionowa rzesza wiernych. W przygotowaniu do tysięcznej rocznicy chrztu Polski (966-1966), w czasie uroczystej "Wielkiej Nowenny", na apel prymasa Polski, kardynała Stefana Wyszyńskiego, cała Polska ponownie oddała się pod opiekę Najświętszej Maryi, Dziewicy-Wspomożycielki. 26 sierpnia 1956 roku Episkopat Polski dokonał aktu odnowienia ślubów jasnogórskich, które przed trzystu laty złożył król Jan Kazimierz. Prymas Polski był wtedy w więzieniu. Symbolizował go pusty tron i wiązanka biało-czerwonych kwiatów. Po sumie pontyfikalnej odczytano przez prymasa ułożony akt odnowienia ślubów narodu. W odróżnieniu od ślubowań międzywojennych akt ślubowania dotykał bolączek narodu, które uznał za szczególnie niebezpieczne dla jego chrześcijańskiego życia. 5 maja 1957 r. wszystkie diecezje i parafie oddały się pod opiekę Maryi. Finałem Wielkiej Nowenny było oddanie się w święte niewolnictwo całego narodu polskiego, diecezji, parafii, rodzin i każdego z osobna (1965), tak aby Maryja mogła rozporządzać swoimi czcicielami dowolnie ku ich większemu uświęceniu, dla chwały Bożej i dla królestwa Chrystusowego na ziemi. Dnia 3 maja 1966 roku prymas Polski, kardynał Stefan Wyszyński, w obecności Episkopatu Polski i tysięcznych rzesz oddał w macierzyńską niewolę Maryi, za wolność Kościoła, rozpoczynające się nowe tysiąclecie Polski.

W 1962 r. Jan XXIII ogłosił Maryję Królowę Polski główną patronką kraju i niebieską Opiekunką naszego narodu.

Konstytucja 3 Maja

3-ci maja to rocznica powstania konstytucji uchwalonej pod przewodnictwem Króla Stanisława Augusta. Konstytucja 3 maja jest drugą na świecie, a pierwszą w Europie nowoczesną konstytucją, regulującą organizację władz państwowych, a także prawa i obowiązki obywateli.

W tym dniu 1791 r. nasi przodkowie uchwaloną ustawę zasadniczą przynieśli przed ołtarze dając wyraz przeświadczeniu, że każde dzieło ludzkie winno odnosić się do Boga. Uczmy się od nich tej wielkiej miłości Boga i Ojczyzny.

Dzień Matki

Z okazji Dnia Matki wszystkie Msze święte 10-go maja będą odprawione w intencji matek żyjących i zmarłych. Kopertkę z ofiarą i wypisanym imieniem matki można złożyć do koszyka wraz z niedzielą kolektą.

Każdej parafii została przypisana docelowa meta kampanii. Meta dla naszej parafii jest $405,000. Prosimy rodziny o deklaracje finansową, która zostanie rozłożona na okres pięciu lat. Chcemy podziękować tym rodzinom, które udzieliły tak hojniej donacji na rzecz kampanii. Bardzo dobrą wiadomością jest to, że otrzymaliśmy już zobowiązania w łącznej wysokości $356,680 od 47 rodzin. To jest 88% naszej mety. Chcemy podziękować tym rodzinom, które udzieliły tak hojniej donacji na rzecz kampanii.

TO TEACH WHO CHRIST IS

Nabożeństwa Majowe!

W niedziele nabożeństwa są o godzinie 10:00 AM pół godziny przed Mszą św. Serdecznie zachęcamy do licznego udziału w tych pięknych maryjnych nabożeństwach.

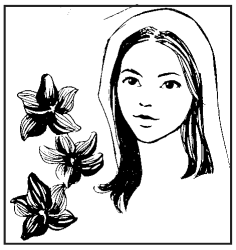

Przypominamy wszystkim parafianom którzy włączyli się w akcję „Drobne monety ratują dzieci” że w ta sobotę i niedziele 2 i 3 maj są zbierane te butelki. Jeśli ktoś zapomniał prosimy przynieść je w następna niedzielę

St. Mary of Czestochowa Parish - Membership Form

Forma Przynależności do Parafii M. B. Częstochowskiej

Forma de Registro a la Parroquia de Nuestra Señora de Czestochowa

CHECK ONE:

- ☐ New Registration
- ☐ Change of Address
- ☐ Moving out of parish
- ☐ Want Envelopes

ZAZNACZ JEDNO:

- ☐ Nowo Zarejestrowany
- ☐ Zmiana Adresu
- ☐ Wyprowadzka z Parafii
- ☐ Proszę o Koperty

MARQUE UNO:

- ☐ Primer Registro
- ☐ Cambio de Dirección
- ☐ Cambio de Parroquia
- ☐ Necesito Sobres

First & Last Name / Imię i Nazwisko / Nombre y Apellido

Address / Adres / Dirección

City / Miasto / Ciudad Zip Code / Kod Pocztowy / Zona Postal

Phone / Telefon / Teléfono

Please drop Membership Form into the offertory basket or mail to Rectory.

Proszę wrzucić ta formę do koszyka na tacę lub przesłać na Plebanie.

Favor de regresar la Forma Completa en la Canasta de Ofrendas o mandarla por Correo a la Rectoría.